MJV

OS 7 ERROS QUE VOCÊ NÃO PODE COMETER NA SUA GESTÃO DE PROJETOS

Sumário

Introdução 3

Entenda o projeto 4

Tenha um GP 5

Crie um cronograma 6

O cliente precisa cumprir a sua parte 7

Tenha um ponto focal 8

Erre rápido 9

Valide suas entregas em pequenas partes 11

Bônus: escolha as ferramentas certas 13

Conclusão 15

Sobre a MJV 16

Introdução:

Gestão de Projetos é a capacidade de planejar e executar um projeto desde sua concepção até a entrega final para o cliente.

As empresas têm enfrentado cada vez mais desafios ao encarar projetos - dos mais complexos aos mais simples. Tenha isso sempre em mente: dependendo do projeto que sua empresa irá desenvolver, todas as falhas podem ficar expostas se todos os fatores não estiverem bem amarrados.

A **MJV Tecnologia & Inovação** é uma consultoria que trabalha com grandes clientes, de diversos setores, e realiza projetos voltados para as áreas de Inovação, Tecnologia e Marketing. Nesse ebook, vamos dividir com vocês nossa expertise no desenvolvimento de projetos e dizer exatamente onde você **não pode errar**.

Acompanhe, a seguir, os 7 erros que você não pode cometer na sua Gestão de Projetos!

1 ENTENDA O PROJETO

Esse é o primeiro passo e isso não é por acaso. É fundamental entender o que o cliente espera e qual o objetivo dele com o entregável. Ter clareza desses dois pontos ajudará todo o seu planejamento.

A partir disso, você poderá:

- Calcular o tempo necessário para chegar ao objetivo.
- Contabilizar quantos e quais profissionais precisarão estar envolvidos no projeto.
- Saber qual será exatamente o esforço necessário.

Essa parte é fundamental para não termos surpresas desagradáveis (e muitas vezes incontornáveis) no meio do caminho.

2 TENHA UM GP

Parece lógico, mas não é.
Então vamos deixar registrado: não, não dá para ter projeto sem um Gestor de Projetos. O nome já diz, certo? O GP é o principal responsável pelo sucesso de um projeto. E, obviamente, pelo fracasso também.

Pontos-chave do seu escopo:

- **Centralizar as decisões a serem tomadas.**
  É claro que o time pode (e deve!) contribuir com seus pontos de vista e necessidades, mas o GP vai bater o martelo final e decidir o que deve ser feito.

- **Direcionar sua equipe.** Uma equipe multidisciplinar e que roda dentro da Metodologia Ágil (falaremos disso mais adiante), geralmente, é auto gerenciável. Porém, a figura do GP é necessária para definir prioridades e traçar estratégias dentro do objetivo do projeto.

- **Priorizar demandas.**

- **Ele não faz todo o trabalho sozinho**, mas para todo o trabalho acontecer é preciso que ele esteja alinhado com o cliente e com a sua equipe.

O GP é como o maestro da banda: para que ela toque, ele precisa reger de forma correta.

3 CRIE UM CRONOGRAMA

Tudo gira em torno do cronograma. É ele que vai guiar as metas, as rotinas e os esforços do time.

Isso possibilita, por exemplo, que o GP perceba com antecedência que uma tarefa não poderá ser entregue. E aí é o momento de redirecionar os esforços do time para cumprir o cronograma.

O mesmo vale para tarefas antecipadas. Se um membro do time já conseguiu concluir sua tarefa, ele pode ser facilmente alocado em outras tarefas para ajudar o restante do grupo.

O tempo é valioso. E o cronograma é fundamental para que nunca haja desperdício dele!

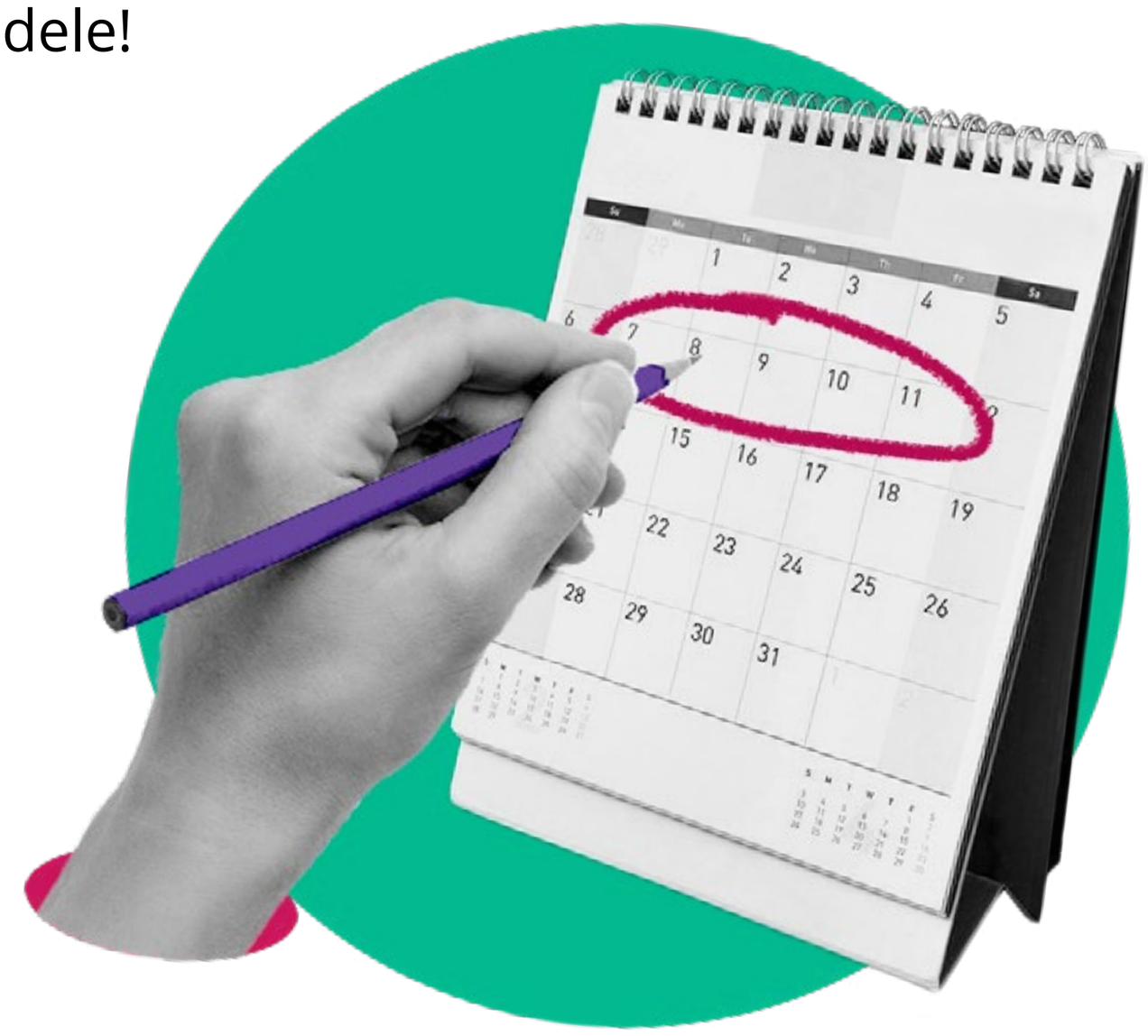

4 O CLIENTE PRECISA CUMPRIR A SUA PARTE

E a sua entrega depende diretamente disso.

Acredite: por mais comprometido que o cliente esteja com o projeto, você vai ter que lembrá-lo disso pelo menos uma vez durante a trajetória. É importante deixar claro que as entregas do cliente vão pautar o projeto todo: do cronograma até a entrega final.

Essa parte pode ser chata, mas é importante lembrar ao seu ponto focal que o atraso no envio do material, a demora na aprovação, a dificuldade de contato, a falta de feedback, as correções que não são sinalizadas de uma vez só (e outras dificuldades que aparecem pelo caminho) irão impactar o cronograma de forma negativa e prejudicar o projeto todo.

A recíproca também é verdadeira: se o cliente for rápido, estiver atento aos pedidos que forem necessários e cumprir a sua parte do cronograma, o projeto vai fluir e pode, até mesmo, ser entregue antes da data prevista.

5 TENHA UM PONTO FOCAL

Falando no ponto focal...
Vale para os dois lados: para a sua empresa e para o cliente. É preciso ter alguém que concentre todas as decisões e toda a comunicação - inclusive aprovações de pequenas entregas e até mesmo da entrega final.

É claro que os outros membros do time podem trocar com o cliente quando necessário. Essa troca é muito rica e muito valiosa. Afinal, ninguém melhor para entender uma demanda do que o próprio especialista da área, não é mesmo?

Isso vale para o cliente também. Peça, logo no início, que o Ponto Focal seja definido e concentre as demandas do projeto nessa pessoa. Isso minimiza a chance de ruídos na comunicação, de atrasos e de conflitos desnecessários com o cliente.

6 ERRE RÁPIDO

Aceite um fato: nem sempre o que você pensou na teoria vai funcionar na prática. E aí é o momento de ter sabedoria (e sagacidade!) para mudar rapidamente a metodologia de trabalho.

Pode ser que vários ajustes sejam necessários. Você só vai saber se tentar! Não se acomode! Pense sempre em melhoria contínua e valorize os profissionais envolvidos.

Lembre-se sempre do objetivo maior do seu projeto: a criação de valor para o seu cliente. Se necessário, sente com a sua equipe e até mesmo com o ponto focal e repense na metodologia até torná-la a melhor possível.

Importante! Estamos falando em metodologia, mas isso também pode acontecer no formato da entrega. De repente, ao longo do projeto, o Gestor percebeu que o entregável não terá a qualidade necessária se o formato não for modificado. **Sinal vermelho! Parem as máquinas!** Hora de parar, reavaliar, trocar ideias com a equipe e com o ponto focal e chegar em um denominador comum que seja bom para todo mundo.

Easter Egg: se você está familiarizado com as Metodologias Ágeis provavelmente lembrou do **Método Lean** aqui, certo? Sim, trouxemos elementos do Lean para embasar esse item que, na verdade, é importante não só para projetos corporativos, como para qualquer implementação.

Para um Gestor de Projetos, esse precisa ser o mantra de todos os dias: *"Errar rápido e corrigir mais rápido ainda"*.

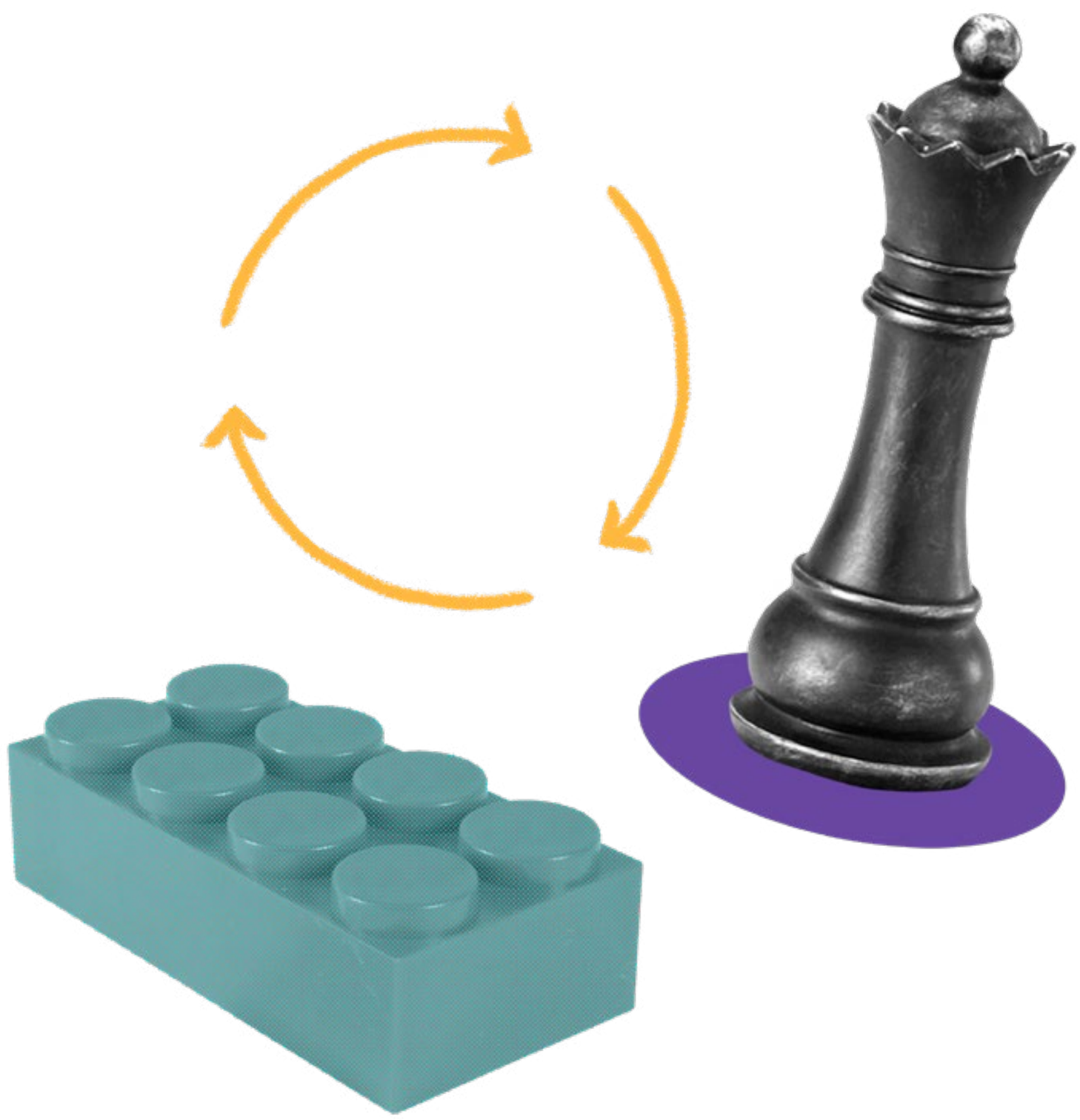

7 VALIDE SUAS ENTREGAS EM PEQUENAS PARTES

Vamos imaginar um projeto para ilustrarmos esse item: Leonardo da Vinci pintando a Monalisa para um cliente.

O que parece mais eficaz?

1. Pintar toda a Gioconda para depois mandar para aprovação do cliente.
2. Pintar primeiro o rosto. Solicitar a aprovação. Uma vez aprovado, passar para o corpo. Solicitar a aprovação novamente. Uma vez aprovado, passar para os braços. E assim sucessivamente.

Em qual dos modelos você acha que o time teria menos esforço ao realizar ajustes? Acertou quem respondeu o modelo 2, é claro.

Pense no retrabalho que nosso pintor renascentista teria ao fazer todas as correções solicitadas pelo cliente ao finalizar toda a pintura.

Inviável, certo?

O mesmo acontece em projetos.

Validar pequenas partes do trabalho e fazer pequenas entregas proporciona para o cliente um gostinho da entrega final e direciona a equipe para um entregável o mais próximo da perfeição possível.

Vamos relembrar o que falamos anteriormente: o objetivo maior do projeto é a criação de valor para o seu cliente. E o GP precisa manter esse foco.

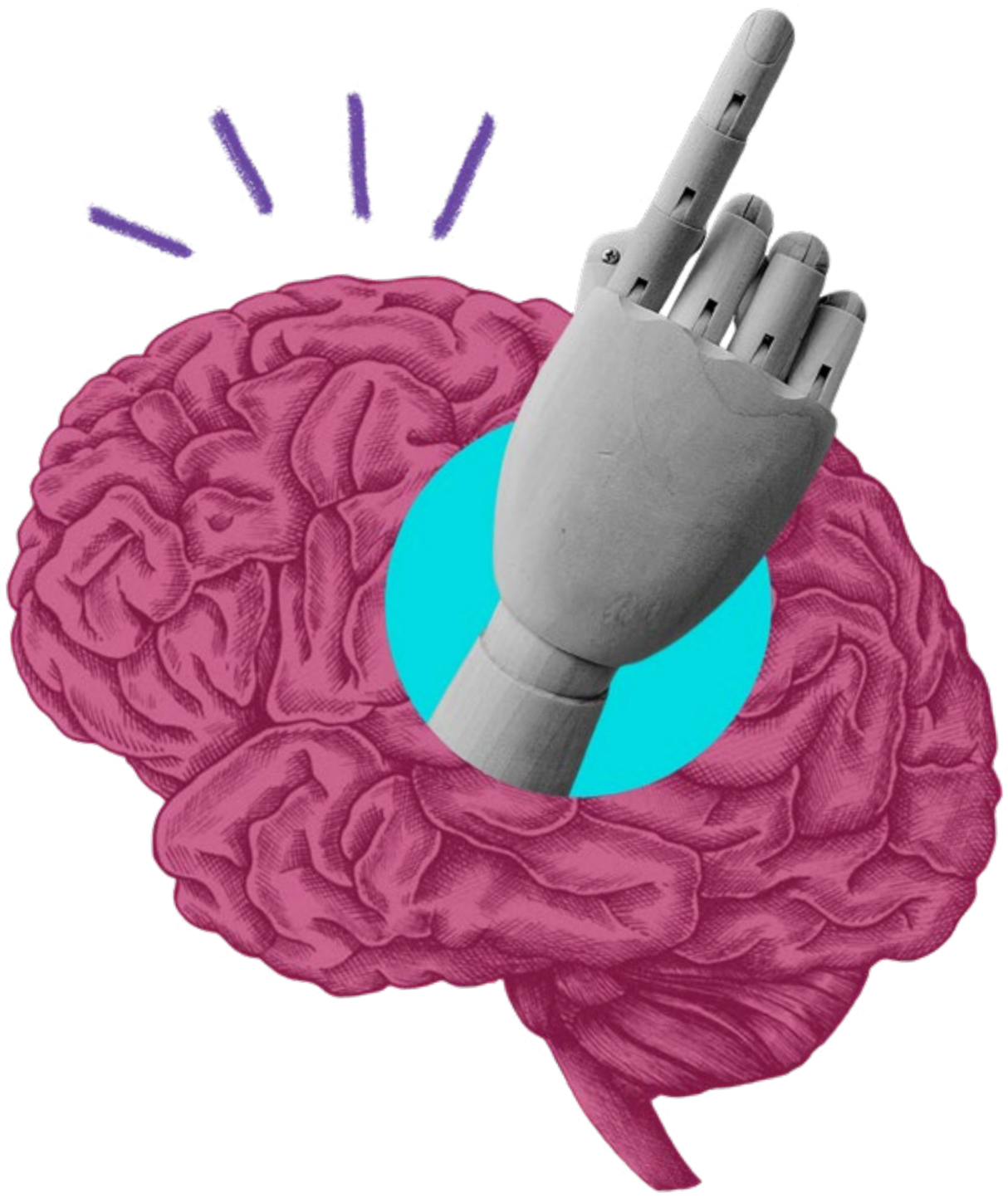

Bônus

ESCOLHA AS FERRAMENTAS CERTAS

Já falamos um pouco do Lean. E todos os itens que colocamos aqui vieram do nosso DNA, que está diretamente conectado com Design Thinking e Agile.

A MJV aplica conceitos de **Ágil** e Lean em tudo o que faz. Isso nos permite trabalhar de maneira bastante flexível e interativa, resultando em entregas mais eficientes e produtos com mais alinhamento estratégico.

O primeiro passo de todos os nossos projetos é **Design Thinking**. A abordagem criativa que soluciona problemas envolvendo experimentação contínua ao longo das suas quatro fases: imersão, análise, ideação e prototipagem.

Esse é o nosso DNA e o nosso jeito de fazer. É claro que cada projeto pede adaptações das metodologias e até mesmo

combinações com outras tecnologias emergentes e abordagens, como **Data Science** e **Futurismo**.

O mais importante é sempre manter o mindset voltado para inovação.
É isso que fazemos e é isso que um bom Gestor de Projetos deve sempre manter vivo dentro dele: transformar negócios em novos negócios.

Conclusão

As dicas que trouxemos aqui valem para qualquer empresa, projeto ou setor. Caso tenha dúvidas específicas para sua necessidade, podemos tomar um café e conversar melhor não só sobre os erros que não podem acontecer mas também sobre acertos que farão toda diferença em seu projeto.

Como podemos ajudar?

Sobre a MJV:
people transforming business

Durante mais de 20 anos, a **MJV Technology & Innovation** tem ajudado a influenciar a inovação e resolver os desafios de negócios com algumas das maiores empresas do mundo. Com escritórios na Europa, nos Estados Unidos e na América Latina, a consultoria conta com uma equipe multidisciplinar, composta por mais de 700 profissionais divididos entre designers, engenheiros, antropólogos, cientistas de dados, desenvolvedores, empreendedores e muito mais. Acreditamos no trabalho colaborativo e aplicamos o Design Thinking e a Metodologia Ágil como um guia para todos os projetos que desenvolvemos.

Mauricio Vianna
CEO, PhD
mvianna@mjvinnovation.com

Ysmar Vianna
Chairman, PhD
yvianna@mjvinnovation.com

A **MJV** é composta por quatro pilares, estruturados em completa sinergia:

Inovação em Negócios: Desenvolvimento e implementação de soluções inovadoras para reduzir custos, aumentar lucros e gerar novos modelos de negócios.

Consultoria em Tecnologia: Desenvolvimento e implementação de serviços personalizados de Business Intelligence (BI), TI e Internet das Coisas (Internet of Things).

Estratégia Digital: Desenvolvimento e implementação de estratégia corporativa e experiência do usuário de forma que o “ser digital” e o “pensar digital” se tornem intrínsecos ao modelo de negócio.

Outsourcing de Perfis Profissionais: Alocação de profissionais de UX, UI, Marketing e TI contando com o apoio total da MJV no que diz respeito ao trabalho realizado e controle de qualidade.

AMÉRICA DO NORTE:

Estados Unidos

Atlanta
atl@mjvinnovation.com

AMÉRICA DO SUL:

Brasil

Rio de Janeiro
rio@mjvinnovation.com

São Paulo
spo@mjvinnovation.com

SP Alphaville
alp@mjvinnovation.com

Curitiba
cwb@mjvinnovation.com

Colômbia

Bogotá
bgt@mjvinnovation.com

EUROPA:

Reino Unido

Londres
ldn@mjvinnovation.com

Portugal

Lisboa
lis@mjvinnovation.com

Itália

Roma
rom@mjvinnovation.com

França

Paris
par@mjvinnovation.com

MJV

people
transforming
business